

# Управление организационно-распорядительной, управленческой и офисной документацией с помощью интегрированной системы



## Lotsia® PDM PLUS

РЕШЕНИЕ ДЛЯ ГОСУДАРСТВЕННЫХ И КОММЕРЧЕСКИХ ОРГАНИЗАЦИЙ

Программный комплекс Lotsia® PDM PLUS – профессиональное средство для комплексной автоматизации управления документооборотом и бизнес-процессами предприятия, создания электронных архивов документации, контроля исполнительской дисциплины и анализа загрузки сотрудников.

### Назначение

Автоматизация управления документами и бизнес-процессами в рамках подразделения или предприятия. Формализация деловых процедур.

Использование Lotsia® PDM PLUS позволяет построить законченную систему автоматизации корпоративного управленческого и организационно-распорядительного документооборота в масштабах предприятия в соответствии с требованиями стандартов обеспечения качества серии ISO 9000 и ГОСТ Р 6.30.

При этом возможна автоматизация таких типовых процедур, как регистрация, рассылка, утверждение документов, проведение изменений в документах, поддержка жизненного цикла документов, контроль формирования и исполнения мероприятий, регистрация и исполнение заявок клиентов, управление договорами и многих других.

### Основные возможности Lotsia® PDM PLUS

- Возможность автоматизации организаций различного профиля и разных форм собственности.
- Оперативное получение аналитических отчетов (по выполненным работам, загрузке сотрудников, по непрочтенным сообщениям и т. п.) как по одному проекту или подразделению, так и по организации в целом.
- Поддержка единых централизованных классификаторов и справочников в масштабах организации, что существенно облегчает учет, анализ и администрирование системы.
- Гибкое распределение прав доступа к данным и отчетам для пользователей системы.
- Система обеспечивает высокую защищенность данных от несанкционированного доступа, физическую и логическую сохранность данных и одновременную работу большого числа пользователей при сохранении скорости работы. Работа через Windows-клиент или Web-интерфейс.
- Поддержка наиболее распространенных сетевых операционных систем (MS Windows 10/8/7/2012/2008 R2/XP, Novell NetWare) и СУБД (MS SQL Server, Oracle, Sybase); лёгкая переносимость.
- Постоянное развитие программного комплекса в связи с изменениями стандартов и готовность к диалогу с клиентами по доработкам системы
- Соответствие требованиям отечественных (ГОСТ Р 6.30 и др.) и зарубежных (ISO 9000) стандартов.
- Полностью русскоязычное апробированное решение. Система имеет интерфейс, документацию и справочную систему на русском языке, что позволяет эффективно работать с ней даже неподготовленным пользователям.
- Построение сложных бизнес-процессов с помощью графического редактора шаблонов, предопределенная маршрутизация документов и работ (утверждение документов, проведение изменений, регистрация корреспонденции, управление договорами, голосования).
- Поддержка режима свободной маршрутизации (последовательной и параллельной) и обмена сообщениями. Встроенный клиент электронной почты позволяет осуществлять легко прослеживаемую переписку между внешними и внутренними адресатами. Средства построения шаблонов бизнес-процессов дают возможность гибкой адаптации системы для нужд практически любого предприятия. При этом отсутствует необходимость в программировании. По созданному один раз шаблону бизнес-процесса может быть в дальнейшем выполнено сколь угодно большое число процессов.
- Контроль исполнения, нотификация, поддержка календарей событий.
- Учет реальной должностной иерархии организации.
- Ведение истории работы пользователей с системой.

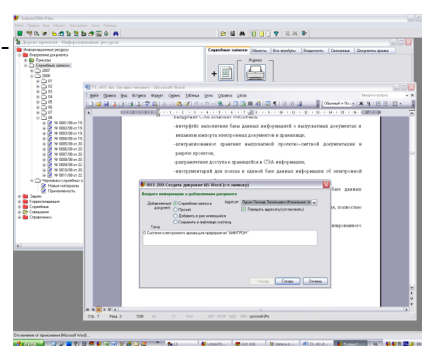
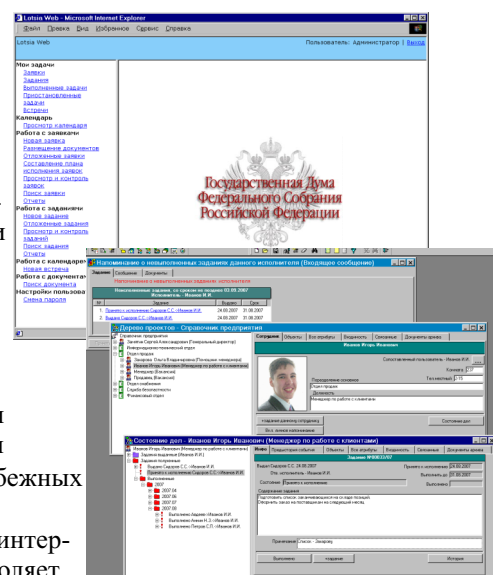
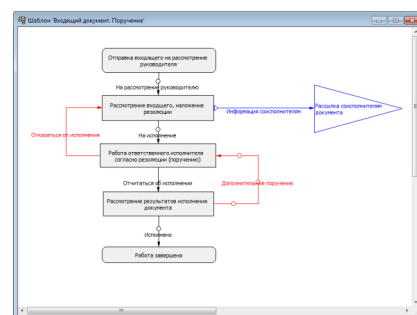

С помощью входящего в состав комплекса модуля построения отчетов руководитель легко может получить информацию о статусе текущих работ и загрузке сотрудников. И все это не вставая со своего рабочего места и не привлекая специалистов.

**Открытость системы.** Интеграция с популярными офисными приложениями (MS Office, Open Office), почтовыми системами (MAPI/SMTP), интеграция с MS Active Directory.

**Масштабируемость системы.** Возможность подключения дополнительных пользователей или увеличения производительности сервера без изменения архитектуры системы и данных.

**Поддержка работы в территориально-распределенном режиме.** Lotsia® PDM PLUS имеет в составе опций решения средства обеспечения синхронизации данных при работе в территориально-распределенном режиме.

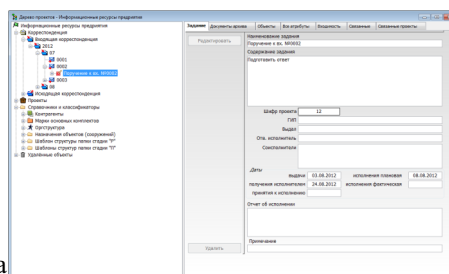

## Управление документами

- Возможность учета как электронных, так и бумажных документов. Организация электронных архивов для файлов и электронных картотек для бумажных документов.
  - Привязка документа к структуре проекта.
  - Возможность задания различных атрибутов документов
  - Интеграция с популярными офисными приложениями и системами электронной почты.
  - Вызов приложения для обработки документа непосредственно из среды Lotsia® PDM PLUS.
  - Назначение одного или нескольких приложений для обработки документа, в зависимости от его типа.
  - Автоматическое формирование комплектов документов.
  - Мощные и гибкие возможности по поиску документов, включая полнотекстовый поиск и поиск документов, похожих по содержанию (опционально).
  - Поддержка сертифицированных средств ЭЦП.
- Документооборот и управление проектами**
- Автоматизация процедур выпуска документов и проведения изменений, ведение истории изменений в проекте.
  - Контроль сроков работ по проекту, отчеты о состоянии работ по проекту, интеграция с MS Project и Oracle Primavera.
  - Построение различных отчетов по проекту, возможность экспорта отчетов в офисные приложения.
  - Встроенный редактор бизнес-правил, позволяющий уменьшить количество ошибок пользователей за счет интеллектуальных логических проверок.
  - Возможность задания вложенных процессов, циклов и т.п.

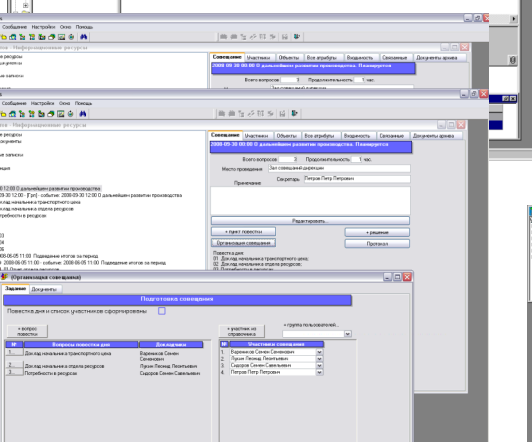
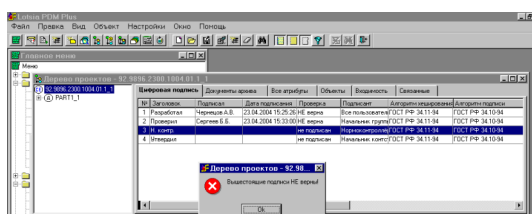
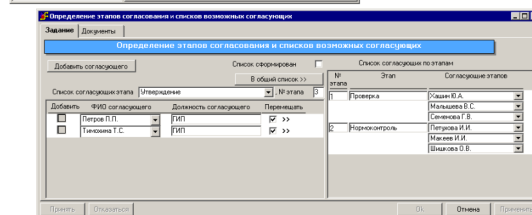

## Дополнительные возможности

- Функция организации совещаний.
- Импорт документов из TWAIN-источников (со сканеров, с цифровых камер и т.п.).
- Возможности по построению системы CRM (Customer Relationship Management).
- Интеграция со сканерами штрихкодов, поиск документов по штрихкоду.
- Управление договорами.
- Оповещения о периодических событиях.
- Интеграция с системами PDM и ERP.
- Создание пользовательских настроек для любой предметной области.

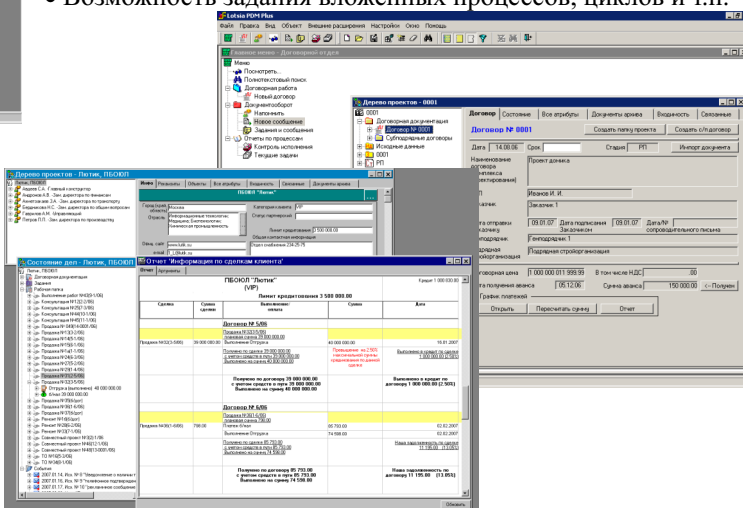

По вопросам приобретения системы Lotsia PDM PLUS обращайтесь:

**Internet:** [www.lotsia.com](http://www.lotsia.com)  
**E-mail:** [sales@lotsia.com](mailto:sales@lotsia.com)  
**Тел.:** +7 (495) 74-804-74  
**Факс:** +7 (495) 74-803-74